Nieuwsbrief Nr. 34 (december 2018) © CCINL | Cybercrimeinfo.nl

307 Nep Webshops Offline gehaald door politie

De politie heeft dit jaar al 307 nep webwinkels gesloten. Het is de verwachting dat er de rest van het jaar nog eens honderd volgen, stelt het politie Landelijk Meldpunt Internetoplichting (LMIO) bij Radar op NPO Radio1... ***Lees meer >>***

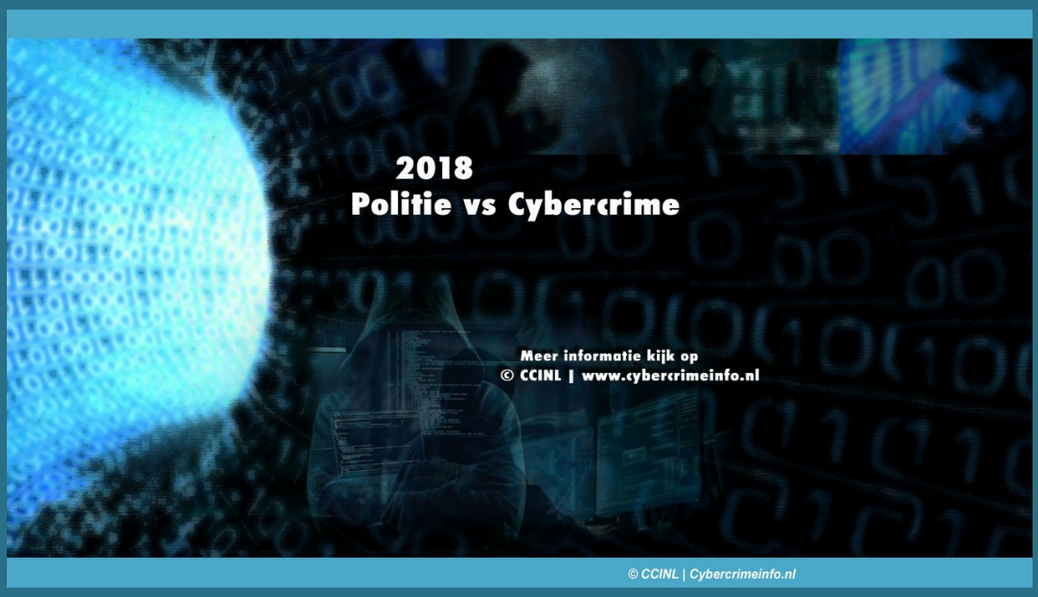

2018 - Politie vs Cybercrime

2018 was een bijzonder jaar voor de Nederlandse politie.
Het was het jaar van de cyberdeskundigen van de politie. Zij namen tijdelijk een website over op het Darkweb waardoor de politie kon meekijken wat zich daar afspeelde.
Hier onder een korte impressie van het jaar 2018 (1 min 14 sec) *"Politie Nederland tegen Cybercrime"*...

FBI en Nederlandse politie halen vijftien aanbieders

DDoS-aanvallen offline

De FBI heeft samen met de Nederlandse politie vijftien websites offline gehaald. Het gaat om sites waarop DDoS-aanvallen besteld konden worden.
De FBI maakte donderdag bekend de domeinen offline te hebben gehaald. Dat deed de dienst met hulp van onder meer de 'Britse National Crime Agency' en de 'Nederlandse politie'.... ***Lees meer >>***

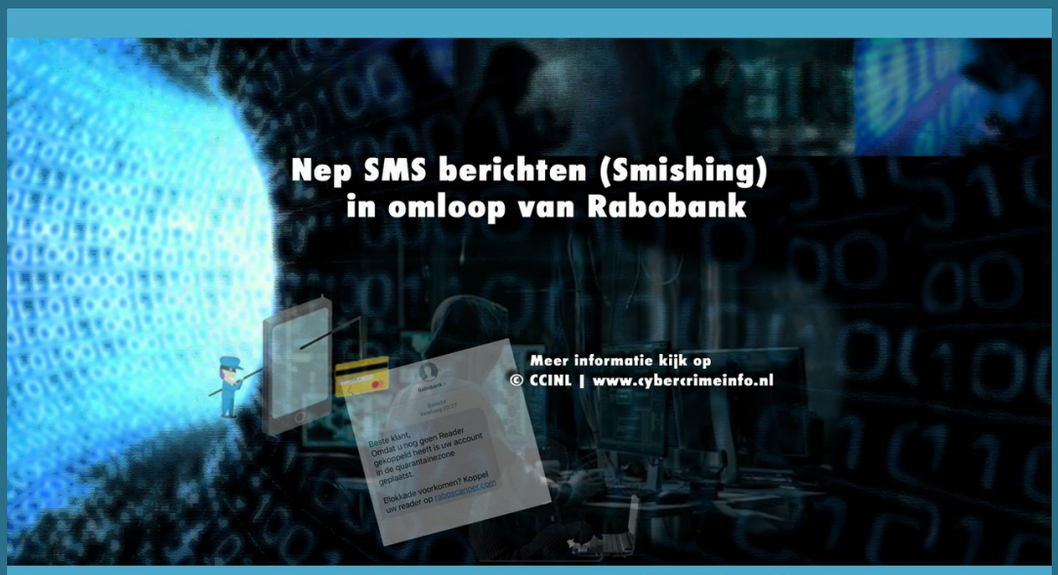

© CCINL | Cybercrimeinfo.nl

Nep SMS berichten in omloop van Rabobank

Heb jij een sms gekregen van de *'Rabobank'* waarin staat dat je verplicht een nieuwe betaalpas moet aanvragen? Trap er niet in! Dit is *'Smishing'*.
Volgens het sms'je ben je zogenaamd verplicht om dit jaar een nieuwe betaalpas aan te vragen. Dat kan je doen via de link in het bericht... ***Lees meer >>***

© CCINL | Cybercrimeinfo.nl

Phishing uit naam van banken neemt toe, waarom?

Wie ambitie heeft om cybercrimineel te worden, hoeft tegenwoordig niet meer van goeden huize te komen. Op schimmige hack forums bestaat een levendige handel in hulpmiddelen om mensen bijvoorbeeld op te lichten tijdens het internetbankieren... ***Lees meer >>***

Meer info over Smishing... ***Lees meer >>***

BEDANKT VOOR HET DELEN!

Deze vermissingen zijn niet meer actueel

Week 52-2018:

- Tilburg - Mauricio Lemmert

Deze vermissing is niet meer actueel

Bedankt aan degene die deze berichten gedeeld hebben!

Help de politie deze vermiste personen te vinden.

Politie spoed: *Alarmnummer* ***112***
Teksttelefoon voor doven en slechthorenden ***0800 - 8112***

Geen spoed, wel politie: 0900 - 8844
Teksttelefoon voor doven en slechthorenden ***0900 - 1844***
Vanuit het buitenland ***+31 - 34 357 8844***

Delen = helpen vinden!

Nog steeds vermist!

Justin Migaris

Vermist uit: Alkmaar

Op 17 december is Justin Migaris bij zijn oom in Alkmaar geweest. Zijn oom heeft Justin daarna op het busstation richting Hoorn afgezet.
Medebewoners van de oom van Justin geven aan dat ze hem op dinsdag 18 december 2018 omstreeks 10:00 in de omgeving van de woning hebben gezien.Daarna is er niets meer van Justin vernomen... ***Lees meer >>***

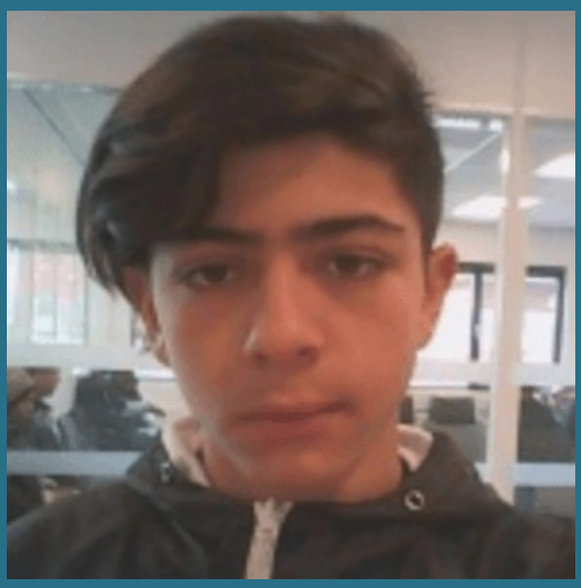

Nog steeds vermist!

Iyed Soltani (14 jaar)

Vermist uit: Amstelveen

Betreft een minderjarige vluchteling die zonder ouders, maar wel met zijn broertje naar Nederland is gekomen. Is sinds 25 november samen met zijn broertje weggelopen vanaf het tijdelijke opvangadres in Amstelveen. Er is geen mogelijke verblijfplaats bekend... ***Lees meer >>***

Nog steeds vermist!

Mohammed Soltani (12 jaar)

Vermist uit: Amstelveen

Betreft een minderjarige vluchteling die zonder ouders, maar wel met zijn broer naar Nederland is gekomen. Is sinds 25 november samen met zijn broertje weg gelopen vanaf het tijdelijke opvang adres in Amstelveen. Er is geen mogelijke verblijfplaats bekend... ***Lees meer >>***

Meer Vermiste personen?

Kijk dan op de website...

© CCINL | Vermiste personen >>

Als eerste op de hoogte bij Vermiste personen?

U kunt zich inschrijven voor de automatische berichten service van Messenger, zo krijgt u ook als eerste de berichten over **© CCINL | Vermiste personen**.

Inschrijven voor de berichtenservice kan door ***>> hier <<*** te klikken.
Tik vervolgens in de balk chatbericht het woord "**ja**" om de berichten automatisch te ontvangen.

© CCINL | Vermiste personen

Vermiste personen België

Deze personen worden vermist...

© CCINL | Vermiste personen België >>

Babbeltruc en pinnen van gestolen bankpas

Plaats delict: Almere

Een vrouw wordt in Almere het slachtoffer van twee mannen, die haar pincode afkijken, met een babbeltruc haar bankpas stelen en geld van haar rekening halen. De politie zoekt de nog onbekende verdachten... ***Lees meer >>***

Nep-thuiszorgmedewerkers stelen bankpas van hoogbejaarde vrouw

Plaats delict: Nieuwegein

Een 91-jarige vrouw uit Nieuwegein krijgt bezoek van twee vrouwen die zeggen dat ze van de thuiszorg zijn. Ze stelen haar bankpas en achterhalen de pincode. Vervolgens stelen ze 1000 euro van de bankrekening van het slachtoffer. De politie zoekt de nog onbekende verdachten... ***Lees meer >>***

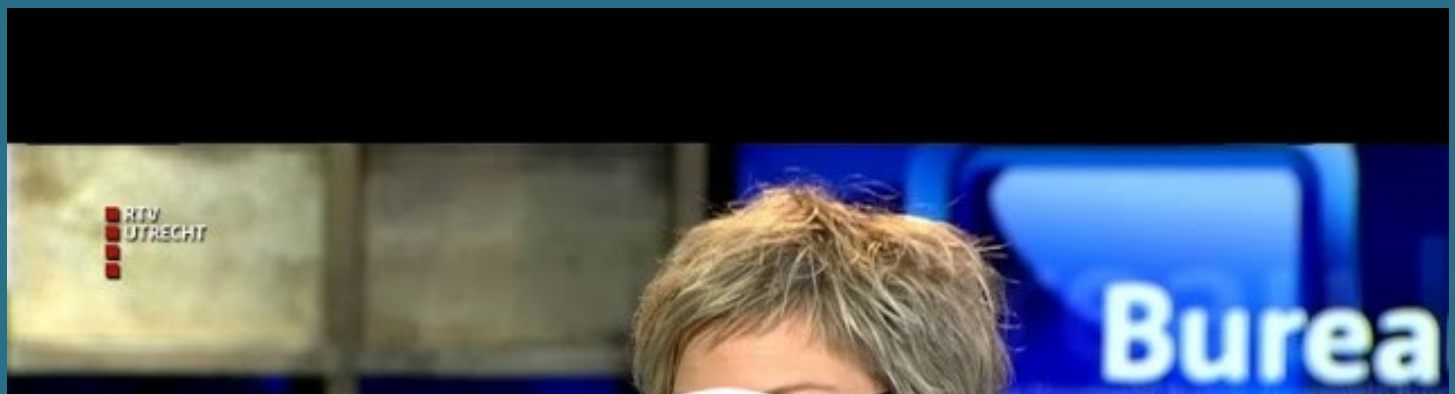

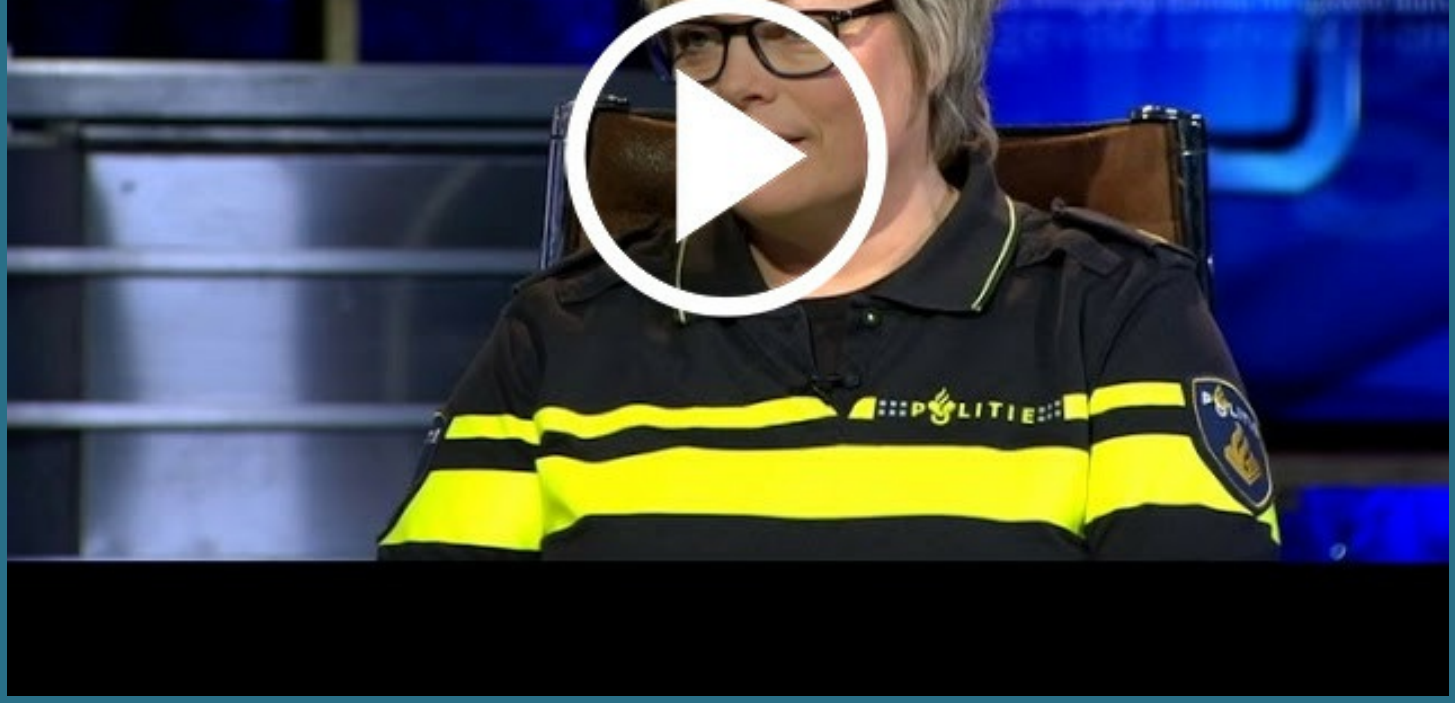

Diefstal pinpas bij oudere vrouw en frauduleus pinnen

Plaats delict: Tilburg

We zoeken pinpasdieven die de rekening van een oudere mevrouw leeg haalden. Op 2 december 2017 omstreeks 13.45 uur gaat een 85 jarige vrouw boodschappen doen bij een supermarkt aan de Umberstraat in Tilburg. Ze pinde geld bij de geldzuil... ***Lees meer >>***

Meer Gezochte personen Online Crime?

Kijk dan op de website...

© CCINL | Online Crime >>

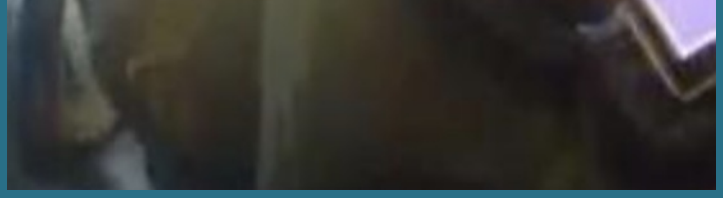

Mishandeling bij broodjeszaak Bufkes

Plaats delict: Eindhoven

Op dinsdag 23 oktober 2018, omstreeks 16.00 uur vond er een mishandeling plaats bij de broodjeszaak Bufkes, gelegen in het winkelcentrum Woensel te Eindhoven. Twee klanten kwamen samen de zaak binnen en bestelden een... ***Lees meer >>***

Wie zijn deze overvallers op een snackbar?

Plaats delict: Beek en Donk

Op woensdagavond 19 december 2018 werd rond 21.30 uur snackbar 'De Donck' overvallen.
Twee mannen komen de zaak binnen en op dat moment zijn er verder geen klanten. De medewerkster loopt naar de toonbank... ***Lees meer >>***

Serie diefstallen door babbeltrucs bij parkeerautomaten

Plaats delict: Utrecht

Een groep mannen heeft in de periode van september tot november 2018 vele duizenden euro's van bankrekeningen gestolen. Ze maakten hun slachtoffers bij parkeerautomaten in het centrum van Utrecht... ***Lees meer >>***

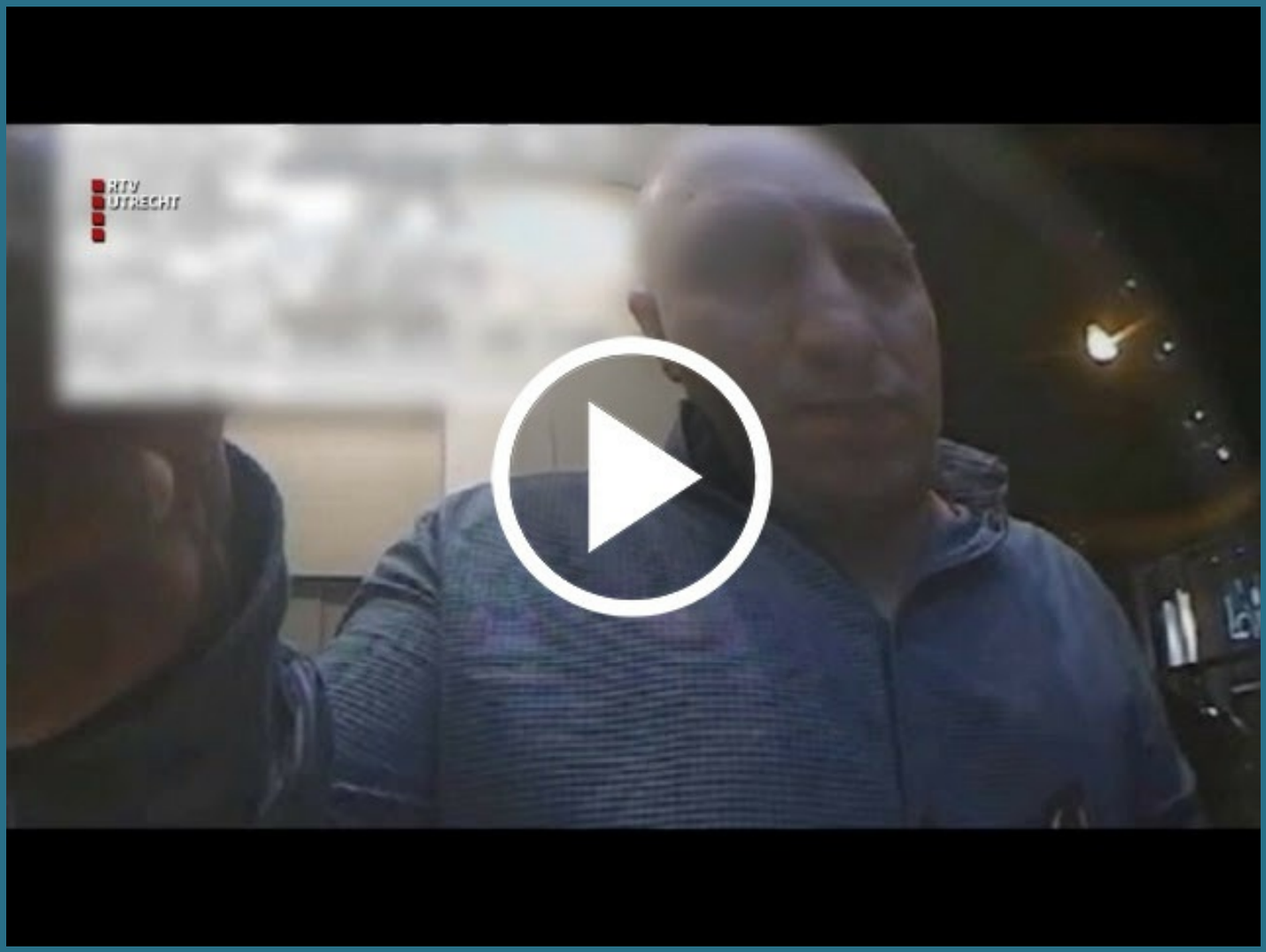

Meer Gezochte personen Offline Crime?

Kijk dan op de website...

© CCINL | Offline Crime >>

Als eerste op de hoogte bij Gezochte personen?

U kunt zich inschrijven voor de automatische berichten service van Messenger, zo krijgt u ook als eerste de berichten over **© CCINL | Gezochte personen**.

Inschrijven voor de berichtenservice kan door ***>> hier <<*** te klikken.
Tik vervolgens in de balk chatbericht het woord "**ja**" om de berichten automatisch te ontvangen.

© CCINL | Gezochte personen

Meest gezochte personen Europa

Deze personen, verdachten worden gezocht i.v.m. strafbare feiten...

© CCINL | Meest Gezochte personen Europa >>

Als eerste op de hoogte van het Cybercrime nieuws?

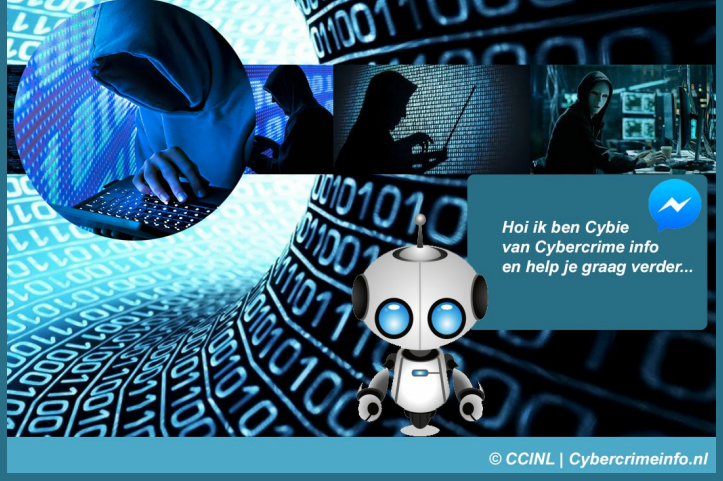

Volg ons op Messenger.
Onze Chatbot *'Cybie'* helpt u verder.

Messenger © CCINL | Cybercrimeinfo.nl

>> Klik hier <<

© CCINL | Cybercrime Quiz (niveau 1)

10 vragen, bij een score 6 of hoger ontvang je het *' © CCINL | Cybercrime Quiz (niveau 1) '* certificaat

>>>START<<<

(Je krijgt zo spoedig mogelijk het resultaat toegestuurd)

PAS OP: Check je Spambox, soms komt de reactie van ons daar in terecht!

Nieuwsbrief gemist?

Geen probleem, ga naar **Nieuwsbrief archief en download** de Nieuwsbrieven.

Nog niet ingeschreven voor de wekelijkse nieuwsbrief?
Meld u dan aan voor onze nieuwsbrief >>

Motivatie en het ontstaan van © CCINL | Cybercrimeinfo.nl

Lees hier >>

Vragen of opmerkingen?

© CCINL | Cybercrimeinfo.nl *"Samen voor veiligheid"*

"Kennis is macht, Passie is kracht"

Crime Online Offline (P.Lahousse)

Deze e-mail is verstuurd aan {{email}}. • Als u geen nieuwsbrief meer wilt ontvangen, kunt u zich hier afmelden. • U kunt ook uw gegevens inzien en wijzigen. • Voor een goede ontvangst voegt u info@cybercrimeinfo.nl toe aan uw adresboek.

Laposta