Nieuwsbrief 310

alarming attacks in

De afgebeelde personen in de foto's en video's zijn gecreëerd met AI en bestaan niet echt.

Nieuwsbrief

Google
Cybercrimeinfo | ccinfo.nl

Laat jouw stem horen: Steun ons met een Google review!

Wij streven er voortdurend naar om de zichtbaarheid en bereikbaarheid van Cybercrimeinfo te verbeteren. Een fantastische manier waarop jij ons hierbij kunt helpen, is door een review achter te laten op Google. Jouw feedback is onmisbaar voor ons en helpt anderen om ons makkelijker te vinden.

Het plaatsen van een recensie is simpel en kost slechts een minuutje van je tijd. Klik op de volgende link om jouw ervaringen te delen: **Schrijf een review**.

Elke review draagt bij aan onze missie om iedereen beter te informeren over cyberveiligheid. Jouw steun is voor ons ontzettend waardevol!

Hartelijk dank voor je betrokkenheid.

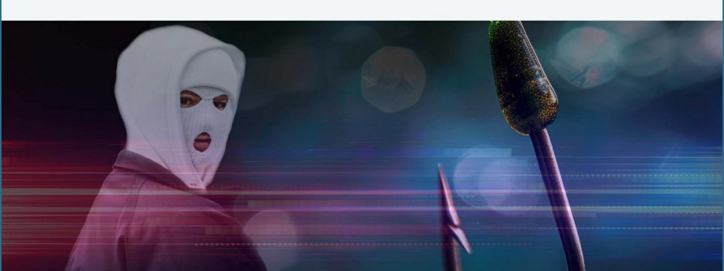

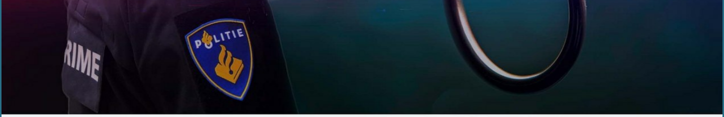

Cybercrimeinfo | ccinfo.nl

Operatie LabHost: Een internationale overwinning op Phishing

Operatie Labhost, een gecoördineerde internationale actie tegen phishing, heeft recentelijk een belangrijke overwinning behaald. De samenwerking tussen diverse nationale politiediensten en cybersecurity-experts heeft geleid tot de arrestatie van meerdere verdachten die verdacht worden van het opzetten van geavanceerde phishing-operaties. Deze operaties richtten zich op het stelen van persoonlijke en financiële informatie van nietsvermoedende burgers over de hele wereld. Voor meer details over hoe deze operatie is uitgevoerd en welke impact dit heeft op de online veiligheid, klik op verder om het volledige artikel te lezen op onze website.

Lees verder

Cybercrimeinfo | ccinfo.nl

Veiligheid in een veranderende wereld: De cruciale rol van de MIVD in 2023

In een tijdperk waarin digitale dreigingen steeds geavanceerder worden, speelt de Militaire Inlichtingen- en Veiligheidsdienst (MIVD) een cruciale rol in de bescherming van Nederlandse belangen. In 2023 heeft de MIVD niet alleen te maken met cyberaanvallen vanuit statelijke actoren, maar ook met toenemende dreigingen in de cyberwereld. Deze veranderende veiligheidsdynamiek vereist een adaptieve benadering en geavanceerde technologieën om de verdediging tegen cyberdreigingen te versterken. Ontdek meer over de strategieën en initiatieven van de MIVD in ons volledige artikel. Klik hier om verder te lezen over hoe Nederland zich wapent tegen deze digitale gevaren.

Lees verder

Cybercrimeinfo | ccinfo.nl

Verborgen gevaren op het Darkweb: De handel in gestolen cookies

In de schimmige hoeken van het darkweb is een bloeiende handel in gestolen cookies, een fenomeen dat veel internetgebruikers zich misschien niet eens realiseren. Deze cookies, kleine bestanden die door websites worden gebruikt om gebruikersinformatie te onthouden, kunnen goudmijnen zijn voor cybercriminelen. Ze bevatten vaak gevoelige gegevens zoals inloggegevens, persoonlijke voorkeuren en zelfs financiële informatie. Dit maakt ze uitermate waardevol voor diegenen die inloggegevens willen misbruiken of identiteitsdiefstal willen plegen. Ontdek meer over hoe deze handel werkt, de risico's die ermee gepaard gaan en hoe je jezelf kunt beschermen tegen deze verborgen gevaren door verder te lezen op onze website.

Lees verder

Slachtofferanalyse en Trends van Week 15-2024
Cybercrimeinfo | ccinfo.nl

Slachtofferanalyse en Trends van Week 15-2024

In week 15 van 2024 zagen we een opmerkelijke toename van gerichte ransomware-aanvallen op middelgrote bedrijven, met een bijzondere focus op de gezondheidszorg en financiële sectoren. Uit onze slachtofferanalyse blijkt dat cybercriminelen geavanceerdere tactieken gebruiken, zoals spear phishing en kwetsbaarheden in verouderde systemen, om netwerken binnen te dringen. De analyse toont ook trends waarbij aanvallers langdurig onopgemerkt blijven om maximale schade aan te richten. Ontdek meer over de specifieke methodes die gebruikt zijn en hoe u uw organisatie beter kunt beschermen.

Lees verder

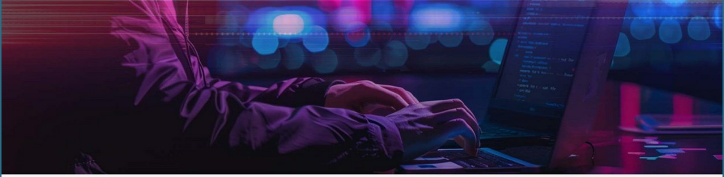

Cybercrimeinfo | ccinfo.nl

Vraag van de week: Hoe beschermen we ons tegen klikfraude via de Facebook-app?

Het gevaar van klikfraude, met name via de Facebook-app, neemt toe en kan ernstige gevolgen hebben voor zowel individuele gebruikers als bedrijven. Klikfraude maakt gebruik van misleidende advertenties en links die ontworpen zijn om gebruikers aan te trekken en op onschuldig ogende content te klikken, die uiteindelijk leidt tot financiële verliezen of ongeautoriseerde toegang tot persoonlijke informatie. In dit artikel bespreken we verschillende strategieën en praktische tips om je effectief te beschermen tegen dergelijke aanvallen. Ontdek hoe je verdachte activiteiten kunt herkennen en wat de beste preventieve maatregelen zijn.

Lees verder

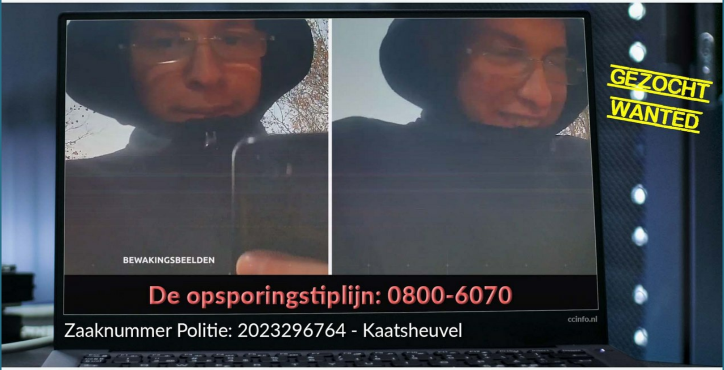
BEWAKINGSBEELDEN
GEZOCHT
WANTED
De opsporingstiplijn: 0800-6070
Zaaknummer Politie: 2023296764 - Kaatsheuvel
ccinfo.nl

Cybercrimeinfo | ccinfo.nl

Kaatsheuvel - Bankhelpdesk fraude

Cybercriminelen worden steeds slimmer in hun methodes om nietsvermoedende slachtoffers op te lichten. Een recent voorbeeld is de bankhelpdeskfraude in Kaatsheuvel, waarbij oplichters zich voordoen als bankmedewerkers om toegang te krijgen tot persoonlijke bankrekeningen. Deze fraudeurs gebruiken overtuigende telefoongesprekken en urgente e-mails om vertrouwen te winnen en cruciale informatie te ontfutselen. Ontdek meer over hoe deze criminelen te werk gaan en welke stappen je kunt nemen om jezelf te beschermen tegen dergelijke aanvallen. Lees verder op onze website om volledig op de hoogte te zijn en je financiën veilig te stellen.

Lees verder

Cybercrimeinfo | ccinfo.nl

Ontdek en verbeter je cybersecurity kennis met quizzen

CyberCrimeInfo biedt een unieke kans voor iedereen met interesse in cybersecurity om hun kennis te testen en te verbeteren via een reeks boeiende quizzen. Het platform is erop gericht om zowel beginners als gevorderden te voorzien van diepgaande inzichten in digitale veiligheid, met een sterke nadruk op privacy. Door simpelweg je naam en e-mailadres in te vullen, ontvang je binnen 24 uur een unieke toegangscode. Wees gerust, deze persoonlijke informatie wordt strikt gebruikt om de deelname aan de quizzen mogelijk te maken en wordt niet voor reclamedoeleinden ingezet.

Deze toegangscode opent de deur naar diverse quizzen, waar je kunt ontdekken hoeveel je weet en wat er nog te leren valt over cruciale cybersecurityonderwerpen. Na het indienen van je antwoorden krijg je vaak binnen 48 uur gedetailleerde feedback, wat een rijke leerervaring garandeert. Voor degenen die uitblinken, is er de 'Perfect Score Club'; een perfecte score levert niet alleen een plek op de topscorelijst op maar geeft ook erkenning binnen de CyberCrimeInfo gemeenschap. Dit initiatief onderstreept het belang van voortdurende educatie en het bijblijven met de nieuwste ontwikkelingen in de strijd tegen digitale criminaliteit, alles in een veilige en reclamevrije omgeving.

Cybercrimeinfo | ccinfo.nl

Nieuwe Uitdaging Alert: Darkweb Quizzen Zijn Hier!

We zijn verheugd om te delen dat onze nieuwste serie quizzen over het Darkweb nu live is, verdeeld over drie uitdagende niveaus! Voor de cybersecurity-enthousiastelingen onder ons biedt dit een unieke kans om dieper in de mysterieuze wereld van het darkweb te duiken.

Maar dat is nog niet alles: behaal een perfecte score van 10/10 op elk niveau en verdien tot 6 extra punten richting jouw totaalscore. Deze punten zijn niet alleen een bewijs van je deskundigheid, maar brengen je ook dichterbij de top van onze prestigieuze Perfecte Score Club. Wie zal de nieuwe nummer 1 worden?

Dit is jouw kans om te schitteren en te bewijzen dat jij tot de elite van cybersecurity behoort. De strijd om de toppositie is geopend. Zijn jij en je collega’s klaar voor deze uitdaging?

Neem deel aan de quizzen, verken de diepten van het darkweb, en misschien is het jouw naam die straks bovenaan onze leiderstabel pronkt.

Naar quizzen

De Perfecte Score Club!

Topscorer

Johan	10	16-maart-2024
Maxim	9	16-maart-2024
Philip Savaete	9	17-maart-2024
Kenan	7	30-maart-2024
Thijs	7	09-april-2024

Aantal deelnemers tot nu toe: **539**

Totaal overzicht

AI Gids CyberWijzer

De **AI Gids CyberWijzer** is een geavanceerde AI Chatbot, aangeboden door Cybercrimeinfo. Deze chatbot gebruikt een aangepaste versie van ChatGPT-4 om betrouwbare en actuele informatie te verstrekken over cybercriminaliteit, het darkweb en cybersecurity. CyberWijzer is exclusief verbonden met de Cybercrimeinfo-database, waardoor het een veelzijdige bron is voor een breed scala aan doelgroepen. Deze omvatten beginners, gevorderden, cybercrime experts, CISO's, ondernemers, burgers, kinderen, IT professionals, studenten, juridische professionals, beleidsmakers, ontwikkelaars, malware analisten, en ICS en OT beheerders. Het biedt informatie over onderwerpen zoals cyberveiligheid, financiële fraude, ransomware, netwerkbeveiliging, en meer.

CyberWijzer is ontworpen om intuïtief en veilig te zijn, met eenvoudige navigatie en heldere uitleg. Het waarborgt privacy en veiligheid door geavanceerde encryptie en naleving van privacyregelgeving.

Download QR code

AI Gids RechtRaadgever

De **AI Gids RechtRaadgever** is een chatbot ontwikkeld voor gebruik in het gebied van strafrecht en strafvordering. Het is ontworpen om efficiënte, snelle en nauwkeurige antwoorden te bieden in het steeds veranderende digitale landschap. Deze chatbot dient als een essentiële bron voor opsporingsambtenaren, hulpofficieren en iedereen die geïnteresseerd is in strafrecht. De expertisegebieden van RechtRaadgever omvatten:

- **Strafrecht en Strafvordering**: Het biedt diepgaande informatie over een breed scala aan onderwerpen binnen deze gebieden.
- **Proces-verbaal en Bewijsrecht**: De chatbot geeft duidelijke en accurate antwoorden met betrekking tot proces-verbaal en bewijsrecht.
- **Wetteksten**: RechtRaadgever helpt gebruikers om eenvoudig door complexe juridische materie te navigeren.

RechtRaadgever is 24/7 beschikbaar en maakt gebruik van AI-technologie die continu leert en verbetert. Het biedt gebruikstips zoals het formuleren van duidelijke, specifieke vragen en het vertrouwen op exclusieve, betrouwbare bronnen. De chatbot garandeert een vertrouwelijke omgeving met privacybescherming, en moedigt gebruikers aan om te experimenteren met verschillende vragen om de capaciteiten van de chatbot te leren kennen.

De chatbot is gebruiksvriendelijk en veilig, met gemakkelijke navigatie, duidelijke antwoorden, geavanceerde encryptie en privacybescherming.

RechtRaadgever

Download QR code

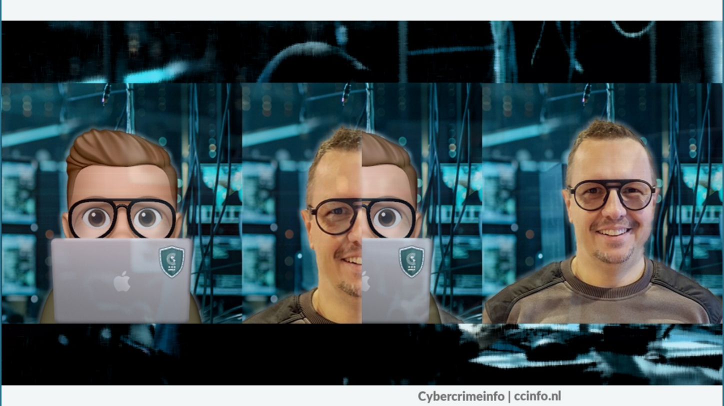

Waarom jouw donatie aan Cybercrimeinfo essentieel is

Beste lezer,
In een wereld waar digitale dreigingen steeds geavanceerder en talrijker worden, speelt Cybercrimeinfo een cruciale rol in de strijd tegen cybercriminaliteit. Wij zijn een onafhankelijke organisatie, gedreven door vrijwilligers, die zich inzet voor het informeren en beschermen van het publiek tegen de gevaren van het digitale tijdperk.
Jouw donatie maakt het verschil. Hier is waarom:

1. **Onafhankelijke en Belangrijke Bron van Informatie:** Cybercrimeinfo is geen onderdeel van de Nederlandse Politie. Wij bieden een onpartijdige en toegankelijke bron van actuele informatie over cyberdreigingen, oplichtingstechnieken en preventiemethoden.
2. **Bijdragen aan Bewustwording en Preventie:** Door te doneren help je ons in de missie om kennis en bewustzijn over cybercriminaliteit te vergroten. Onze artikelen, nieuwsupdates en praktische tips dragen bij aan het voorkomen van digitale misdrijven.
3. **Ondersteuning van Onze Operationele Kosten:** Donaties worden direct gebruikt voor het hosten van de website en het vernieuwen van onze technologische middelen. Dit stelt ons in staat om op de voet te volgen hoe cybercriminelen opereren en jullie te informeren over de nieuwste digitale gevaren.

Elke bijdrage, hoe klein ook, is van onschatbare waarde in onze continue strijd tegen cybercriminaliteit. Met jouw steun kunnen we blijven werken aan een veiliger digitaal landschap voor iedereen.
We waarderen je steun enorm en bedanken je alvast voor je bijdrage aan

deze belangrijke zaak.

Doneren kan via de **WhyDonate pagina** of via onderstaande QR code.

Met vriendelijke groet,
Het team van Cybercrimeinfo

Doneer | Cybercrimeinfo.nl (ccinfo.nl)

Geen budget? Geen probleem!

Help ons de zichtbaarheid van Cybercrimeinfo te vergroten met jouw Google review!

Om de online vindbaarheid van onze website Cybercrimeinfo (ccinfo) op Google te verbeteren, zijn recensies zeer waardevol. Zou je de tijd willen nemen om een beoordeling te plaatsen op Google? Dit is heel eenvoudig te doen via deze link: Schrijf een review. Jouw steun betekent veel voor ons!

Share Tweet Share Pinterest

Deze e-mail is verstuurd aan {{email}}. • Als u geen e-mails meer wilt ontvangen, kunt u zich hier afmelden. • Voor een goede ontvangst voegt u info@cybercrimeinfo.nl toe aan uw adresboek.

Laposta