Nieuwsbrief 334

The police hack: What we can learn and what measures organizations can take now
Cybercrimeinfo | ccinfo.nl

Reading in □□ or another language

De politiehack: Wat we kunnen leren en welke maatregelen organisaties nu kunnen nemen

We weten niet precies hoe de aanval heeft plaatsgevonden, maar wat we weten, wijst erop dat deze vermoedelijk gebruikmaakte van geavanceerde technieken zoals phishing en sessiediefstal. Hierbij zouden aanvallers mogelijk via een geraffineerde phishingcampagne inloggegevens hebben buitgemaakt en sessietokens hebben onderschept om ongezien toegang te krijgen tot systemen. Dit soort aanvallen maakt vaak gebruik van schijnbaar betrouwbare e-mails en webpagina’s die slachtoffers naar een vervalste inlogomgeving leiden. Hoewel de exacte werkwijze nog moet worden bevestigd, toont dit aan dat organisaties hun beveiliging moeten versterken tegen dergelijke dreigingen.

Lees verder

Cyberwar news 2024 September
Cybercrimeinfo | ccinfo.nl

Reading in □□ or another language

Cyberoorlog nieuws 2024 september

In september 2024 werden kritieke infrastructuren wereldwijd het doelwit van intense cyberaanvallen. Europa zag een golf van DDoS-aanvallen, waarbij hackers met steun van Rusland chaos probeerden te veroorzaken in onder andere de financiële sector en overheidsdiensten. In de Verenigde Staten en Libanon werden sabotageacties uitgevoerd op energiecentrales en watervoorzieningen. Deze cyberoorlog laat zien hoe kwetsbaar zelfs de best beveiligde systemen zijn voor steeds geavanceerdere aanvallen. Benieuwd naar de details van deze aanvallen en de betrokken hackersgroepen? Lees het volledige overzicht van de cyberoorlogsgebeurtenissen op onze website.

Lees verder

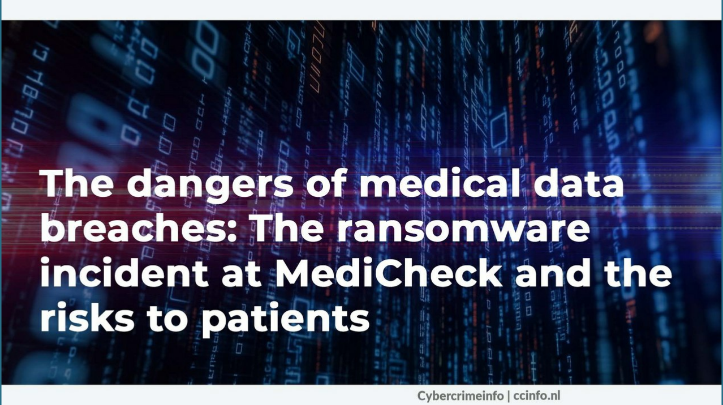
The dangers of medical data breaches: The ransomware incident at MediCheck and the risks to patients
Cybercrimeinfo | ccinfo.nl

Reading in ▯▯ or another language

De gevaren van medische datalekken: Het ransomware incident bij MediCheck en de risico’s voor patiënten

In een recente ransomware-aanval op MediCheck zijn de medische gegevens van ruim 50.000 Belgische patiënten op het darkweb gelekt. Dit incident onderstreept de ernstige gevolgen van medische datalekken, waarbij niet alleen identiteitsdiefstal een risico is, maar ook reputatieschade en psychologische impact voor de betrokkenen. In ons artikel leggen we uit wat er precies is gebeurd, wie er verantwoordelijk kan worden gehouden, en wat patiënten nu kunnen doen om zich te beschermen tegen verdere schade. Wil je weten hoe dit jou kan beïnvloeden en wat je kunt doen? Lees dan verder op onze website.

Lees verder

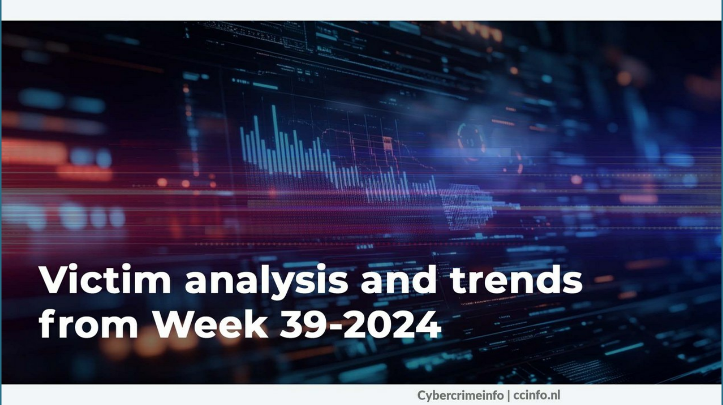
Victim analysis and trends from Week 39-2024
Cybercrimeinfo | ccinfo.nl

Reading in □□ or another language

Slachtofferanalyse en Trends van Week 38-2024

In week 39 van 2024 hebben meerdere grootschalige cyberaanvallen plaatsgevonden die zowel overheidsinstanties, de gezondheidszorg als internationale bedrijven zwaar hebben getroffen. Zo werd in Nederland een politieaccount gehackt, terwijl in België 50.000 medische dossiers werden gestolen bij MediCheck.io. Daarnaast werden ook andere sectoren zoals retail en toerisme niet gespaard, met ernstige ransomware-aanvallen op Lolaliza.com en OffRoadAction. Deze incidenten benadrukken de kwetsbaarheid van diverse sectoren en het belang van robuuste beveiligingsmaatregelen. Wil je meer weten over de details van deze aanvallen en de trends die ze onthullen? Klik hier voor het volledige overzicht.

Lees verder

Analysis of cybersecurity vulnerabilities September 2024
Cybercrimeinfo | ccinfo.nl

Reading in □□ or another language

Datalek bij de Politie: wat moet je weten en hoe bescherm je jezelf?

In september 2024 kwamen meerdere kritieke kwetsbaarheden aan het licht, met ernstige gevolgen voor bedrijven en individuen wereldwijd. Van beveiligingslekken in Progress LoadMaster en Ivanti Endpoint Management tot kwetsbare WordPress-plugins zoals LearnPress en GiveWP, elk van deze kwetsbaarheden vormt een significant risico voor IT-systemen. Deze maandelijke analyse belicht de belangrijkste bedreigingen en biedt cruciale stappen om systemen te beschermen tegen aanvallen. Blijf op de hoogte van de nieuwste dreigingen en beveiligingsmaatregelen in onze uitgebreide analyse.

Lees verder

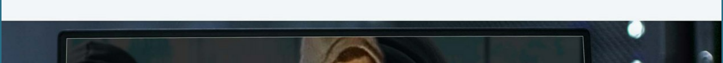

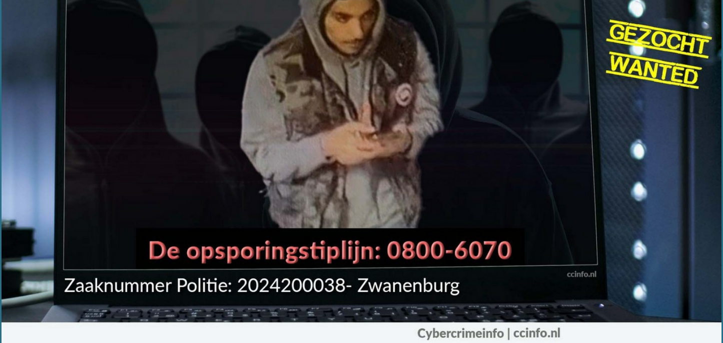
GEZOCHT
WANTED
De opsporingstiplijn: 0800-6070
Zaaknummer Politie: 2024200038- Zwanenburg
ccinfo.nl
Cybercrimeinfo | ccinfo.nl

Reading in □□ or another language

Amersfoort - Helpdesk fraude

Op 8 september 2024 werd een 81-jarige man uit Zwanenburg slachtoffer van een vorm van bankhelpdeskfraude. Hij werd gebeld door iemand die zich voordeed als bankmedewerker, waarna een handlanger de bankpas en pincode ophaalde en geld opnam. De verdachte is vastgelegd op beveiligingsbeelden en de politie vraagt nu om uw hulp bij het identificeren van deze persoon. Kent u deze man of heeft u meer informatie? Help de politie in het onderzoek.

Lees verder

Cybercrimeinfo | ccinfo.nl

Reading in □□ or another language

Verbeter je cyberveiligheid: Test je kennis met onze interactieve quizzen

Verken de wereld van cybersecurity en het darkweb met onze interactieve quizzen op CyberCrimeInfo. Of je nu een beginner bent of een doorgewinterde expert, onze quizzen bieden een leuke en uitdagende manier om je kennis uit te breiden.

Wat kun je verwachten?

- **Leer in je eigen tempo:** Ontdek en test je vaardigheden wanneer het jou het beste uitkomt.
- **Ontvang feedback:** Krijg gedetailleerde feedback na elke quiz, zodat je precies weet waar je staat en waar je nog kunt verbeteren.
- **Verdien speciale erkenning:** Behaal een perfecte score en ontvang speciale erkenning voor je prestaties.

Ben je klaar om je kennis te testen en jezelf te meten met anderen? Begin vandaag nog aan je leerreis en vraag je toegangscode aan!

Naar quizzen

De Perfecte Score Club!

Topscorer	Punten	Wanneer
Joost W.	10	04-08-2024
Jasper	10	23-05-2024
Johan	10	16-03-2024
Philip S.	9	17-03-2024
Maxim	9	16-03-2024
Aart	7	21-06-2024
Thijs	7	09-04-2024
Kenan	7	30-03-2024

NIEUW TOEGEVOEGD

Maximaal te behalen **punten: 20**
Aantal deelnemers tot nu toe: 909

Totaal overzicht De Perfecte Score Club!

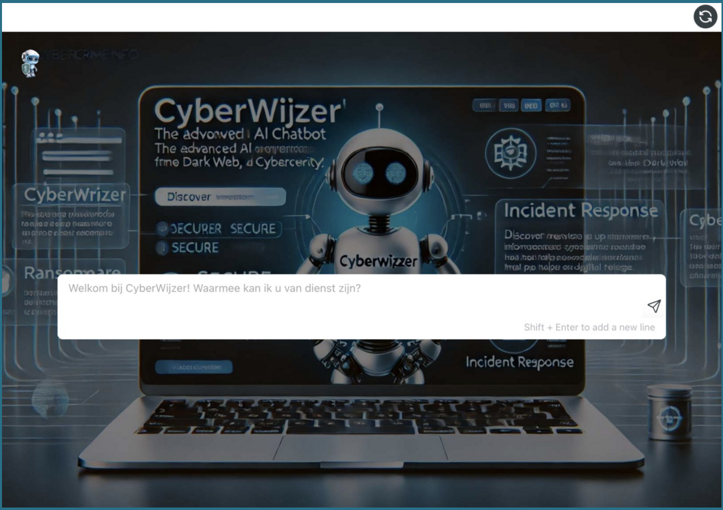

Welkom bij CyberWijzer! Waarmee kan ik u van dienst zijn?

Shift + Enter to add a new line

Reading in □□ or another language

AI Gids CyberWijzer

Wat is CyberWijzer?
CyberWijzer, aangeboden door Cybercrimeinfo, is een geavanceerde AI-chatbot die gebruikmaakt van een aangepaste versie van ChatGPT-S. Deze chatbot levert betrouwbare en actuele informatie over cybercriminaliteit, het darkweb en cybersecurity. Dankzij de exclusieve koppeling met de Cybercrimeinfo-database fungeert CyberWijzer als een veelzijdige en onmisbare informatiebron.

Voor Wie is CyberWijzer?
CyberWijzer is ontworpen voor een breed scala aan gebruikers, waaronder:

- **Beginners en gevorderden:** Zowel nieuwkomers als ervaren gebruikers vinden hier waardevolle informatie.
- **Cybercrime-experts en CISO's:** Specialistische kennis en inzichten voor professionals.
- **Ondernemers en burgers:** Praktische tips om persoonlijke en zakelijke gegevens te beschermen.
- **Kinderen en IT-professionals:** Beveiligingsadvies op maat voor jong en oud.
- **Studenten en juridische professionals:** Ondersteuning bij studie en juridische vraagstukken.

- **Beleidsmakers en ontwikkelaars:** Informatie voor het creëren van veilige beleid en software.
- **Malware-analisten en ICS/OT-beheerders:** Diepgaande analyses en beveiligingsstrategieën.

Uitgebreide Onderwerpen

CyberWijzer biedt gedetailleerde informatie over een breed scala aan onderwerpen, zoals:

- Cyberveiligheid
- Financiële fraude
- Ransomware
- Netwerkbeveiliging
- En veel meer

Gebruiksvriendelijk en Veilig

CyberWijzer is ontwikkeld met de gebruiker in gedachten:

- **Intuïtieve interface:** Gemakkelijk te navigeren en te gebruiken.
- **Heldere uitleg:** Begrijpelijke en duidelijke informatie.
- **Privacy en veiligheid:** Geavanceerde encryptie en strikte naleving van privacyregelgeving zorgen voor uw bescherming.

Waarom Kiezen voor CyberWijzer?

CyberWijzer is uw betrouwbare partner in het beschermen tegen cyberdreigingen en het bevorderen van cyberveiligheid. Met een schat aan informatie en een gebruiksvriendelijke benadering, staat CyberWijzer klaar om u te ondersteunen bij al uw vragen en uitdagingen op het gebied van cyberveiligheid.

Download QR code

Naar CyberWijzer

We hebben jouw hulp nodig om onze **AI gratis beschikbaar te houden**. Met een **donatie**, ongeacht het bedrag, kun je ons helpen onze missie voort te zetten. Elke bijdrage, groot of klein, maakt een groot verschil. Bedankt voor je steun!

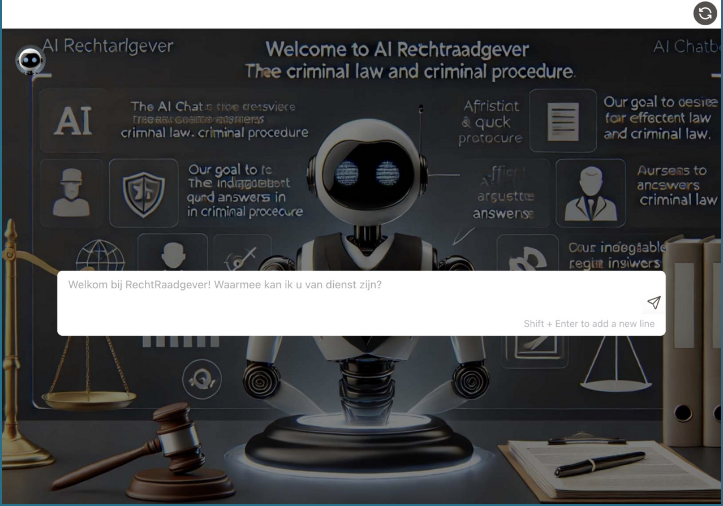
AI Rechtarlgever
Welcome to AI Rechtraadgever
Thee criminal law and criminal procedure
AI Chatb
AI
criminal law. criminal procedure
Our goal to desire for effectent law and criminal law.
Aursens to ancswers criminal law

Welkom bij RechtRaadgever! Waarmee kan ik u van dienst zijn?

Shift + Enter to add a new line

Reading in □□ or another language

AI Gids RechtRaadgever

RechtRaadgever is een geavanceerde AI-chatbot, speciaal ontwikkeld om professionals en geïnteresseerden in strafrecht en strafvordering te ondersteunen. In het dynamische digitale tijdperk biedt deze chatbot snelle, nauwkeurige en efficiënte antwoorden.

Expertisegebieden

Strafrecht en Strafvordering: Ontvang diepgaande informatie over diverse onderwerpen binnen deze vakgebieden.
Proces-verbaal en Bewijsrecht: Krijg heldere en nauwkeurige antwoorden op vragen over proces-verbaal en bewijsrecht.
Wetteksten: Met RechtRaadgever wordt het navigeren door complexe juridische materie eenvoudig.

Voordelen en Functionaliteiten

- **Altijd Beschikbaar:** RechtRaadgever is 24/7 bereikbaar, zodat u op elk moment kunt rekenen op deskundig advies.

- **Continu Leren en Verbeteren:** De AI-technologie blijft zichzelf ontwikkelen, waardoor u altijd de meest actuele en nauwkeurige informatie ontvangt.
- **Gebruiksvriendelijk:** Dankzij de intuïtieve interface en eenvoudige navigatie vindt u snel wat u zoekt.
- **Veiligheid en Privacy:** Geavanceerde encryptie en strikte privacybescherming zorgen voor een veilige en vertrouwelijke omgeving.

Tips voor Optimaal Gebruik

Formuleer duidelijke en specifieke vragen voor de beste resultaten. Vertrouw op betrouwbare bronnen en experimenteer met verschillende vraagstellingen om de volledige potentie van RechtRaadgever te benutten.

Download QR code

Naar RechtRaadgever

We hebben jouw hulp nodig om onze **AI gratis beschikbaar te houden**. Met een **donatie**, ongeacht het bedrag, kun je ons helpen onze missie voort te zetten. Elke bijdrage, groot of klein, maakt een groot verschil. Bedankt voor je steun!

Cybercrimeinfo | ccinfo.nl

Reading in □□ or another language

Waarom jouw donatie aan Cybercrimeinfo essentieel is

Beste lezer,
In een wereld waar digitale dreigingen steeds geavanceerder en talrijker worden, speelt Cybercrimeinfo een cruciale rol in de strijd tegen cybercriminaliteit. Wij zijn een onafhankelijke organisatie, gedreven door vrijwilligers, die zich inzet voor het informeren en beschermen van het publiek tegen de gevaren van het digitale tijdperk.
Jouw donatie maakt het verschil. Hier is waarom:

1. **Onafhankelijke en Belangrijke Bron van Informatie:** Cybercrimeinfo is geen onderdeel van de Nederlandse Politie. Wij bieden een onpartijdige en toegankelijke bron van actuele informatie over cyberdreigingen, oplichtingstechnieken en preventiemethoden.
2. **Bijdragen aan Bewustwording en Preventie:** Door te doneren help je ons in de missie om kennis en bewustzijn over cybercriminaliteit te vergroten. Onze artikelen, nieuwsupdates en praktische tips dragen bij aan het voorkomen van digitale misdrijven.
3. **Ondersteuning van Onze Operationele Kosten:** Donaties worden direct gebruikt voor het hosten van de website en het vernieuwen van onze technologische middelen. Dit stelt ons in staat om op de voet te volgen hoe cybercriminelen opereren en jullie te informeren over de nieuwste digitale gevaren.

Elke bijdrage, hoe klein ook, is van onschatbare waarde in onze continue strijd tegen cybercriminaliteit. Met jouw steun kunnen we blijven werken aan een veiliger digitaal landschap voor iedereen.

We waarderen je steun enorm en bedanken je alvast voor je bijdrage aan deze belangrijke zaak.

Doneren kan via de **doneer pagina** (Kies nu zelf het bedrag dat je wilt doneren!) of via onderstaande QR code.

Met vriendelijke groet,
Het team van Cybercrimeinfo

Doneer | Cybercrimeinfo.nl (ccinfo.nl)

Doneer pagina

Geen budget? Geen probleem!

Help ons de zichtbaarheid van Cybercrimeinfo te vergroten met jouw Google review!

Cybercrimeinfo | ccinfo.nl

Laat jouw stem horen: Steun ons met een

Google review!

Wij streven er voortdurend naar om de zichtbaarheid en bereikbaarheid van Cybercrimeinfo te verbeteren. Een fantastische manier waarop jij ons hierbij kunt helpen, is door een review achter te laten op Google. Jouw feedback is onmisbaar voor ons en helpt anderen om ons makkelijker te vinden.

Het plaatsen van een recensie is simpel en kost slechts een minuutje van je tijd. Klik op de volgende link om jouw ervaringen te delen: **Schrijf een review**.

Elke review draagt bij aan onze missie om iedereen beter te informeren over cyberveiligheid. Jouw steun is voor ons ontzettend waardevol!

Hartelijk dank voor je betrokkenheid.

Non-profit team Cybercrimeinfo

Share Tweet Share Pinterest

Deze e-mail is verstuurd aan {{email}}. • Als u geen e-mails meer wilt ontvangen, kunt u zich hier afmelden. • Voor een goede ontvangst voegt u info@cybercrimeinfo.nl toe aan uw adresboek.

Laposta